

Inscripciones (CD LA VENATORIA)

Nif	Nombre	Apellidos	Fecha de nacimiento	Sexo	Código Liga	Campeonato	Código Titulación	Archivada	Prueba	SubCategoría	Club	Estado	Email	Teléfono móvil	Fecha Validez	Fecha Introducción	Cuota Inscripción	Código Albarán	Tipo de pago	Agrupación	Descripción	Discapacidad	Código
71469528H	PABLO MIGUEL	RODRIGUEZ PARDO	25-04-2003	Masculino	OPEN2026	XIV Open Internacional Natación Adaptada CyL		No	NA-50M Espalda	DEPORTISTA	CD LA VENATORIA	Validada	mamen.pardo@lemauto.es	670010057		07-04-2026						Intelectual	
71469528H	PABLO MIGUEL	RODRIGUEZ PARDO	25-04-2003	Masculino	OPEN2026	XIV Open Internacional Natación Adaptada CyL		No	NA-200M Braza	DEPORTISTA	CD LA VENATORIA	Validada	mamen.pardo@lemauto.es	670010057		07-04-2026						Intelectual	
71469528H	PABLO MIGUEL	RODRIGUEZ PARDO	25-04-2003	Masculino	OPEN2026	XIV Open Internacional Natación Adaptada CyL		No	NA-100M Espalda	DEPORTISTA	CD LA VENATORIA	Validada	mamen.pardo@lemauto.es	670010057		07-04-2026						Intelectual	
71469528H	PABLO MIGUEL	RODRIGUEZ PARDO	25-04-2003	Masculino	OPEN2026	XIV Open Internacional Natación Adaptada CyL		No	NA-100M Braza	DEPORTISTA	CD LA VENATORIA	Validada	mamen.pardo@lemauto.es	670010057		07-04-2026						Intelectual	

#SOMOSDEPORTEADAPTADO



FEDERACIÓN  
**DEPORTE  
ADAPTADO**  
CASTILLA Y LEÓN

# XIV OPEN INTERNACIONAL DE CASTILLA Y LEÓN DE NATACIÓN ADAPTADA

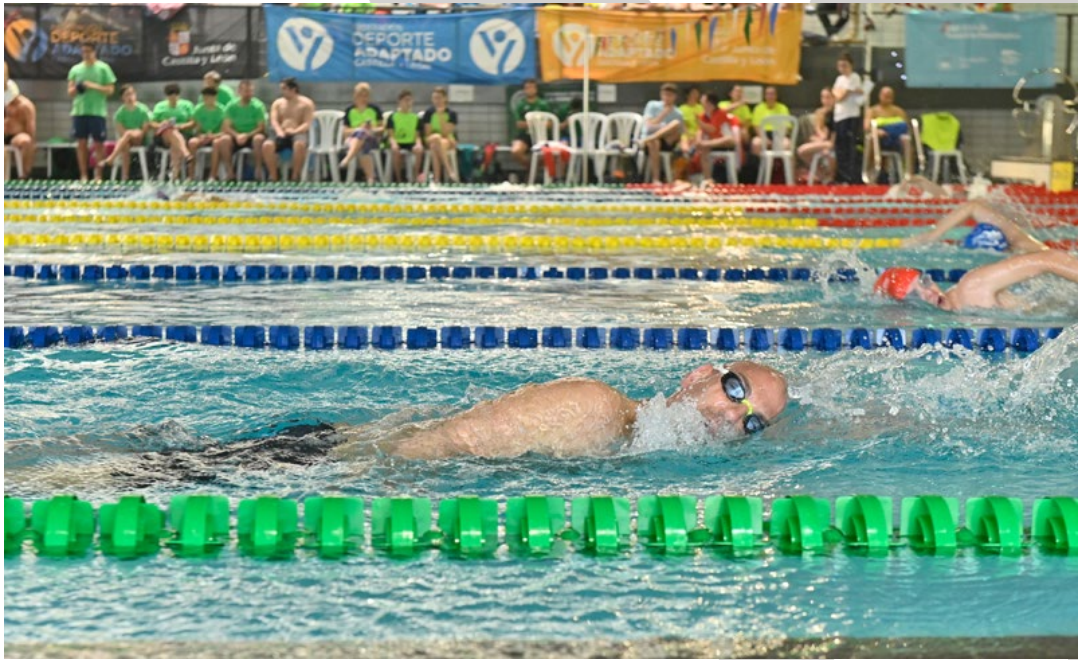

**VALLADOLID, 9 Y 10 DE MAYO DE 2026**

**PISCINA RÍO ESGUEVA**

## INFORMACIÓN GENERAL

<b>Lugar</b>	<b>9 y 10 de Mayo 2026, Valladolid</b>		
	<b>Piscina del CTD de Castilla y León "Río Esgueva"</b>		
	<b>Avd. Valle de Esgueva s/n</b>		<a href="#">Mapa</a>
<b>Localidad</b>	<b>Valladolid</b>	<b>Código Postal</b>	<b>47011</b>
<b>Piscina</b>	<b>50 metros Cubierta</b>	<b>Cronometraje Electrónico Electronic store-timing OMEGA ARES</b>	

<b>Fecha limite Inscripción para el Campeonato</b>	<b>30-04-2026</b>
--	-------------------

<b>Contacto Organizador</b>	<b>Federación de Deporte Adaptado de Castilla y León (FEDEACYL)</b>		
<b>Email</b>	<a href="mailto:federacion@deporteadaptadocyl.org">federacion@deporteadaptadocyl.org</a> <a href="mailto:competiciones@deporteadaptadocyl.org">competiciones@deporteadaptadocyl.org</a>	<b>Teléfono</b>	<b>983189861</b>
<b>Web</b>	<a href="http://www.deporteadaptadocyl.org">www.deporteadaptadocyl.org</a>		
<b>Responsable técnico</b>	<b>Fco Javier Alonso Crespo</b>	<b>Teléfono</b>	<b>685991811</b>
<b>Información</b>	<a href="http://www.deporteadaptadocyl.org/deportes/competiciones-natacion/">http://www.deporteadaptadocyl.org/deportes/competiciones-natacion/</a>		

## **1. Organización y Convocatoria**

La Federación de Deporte Adaptado de Castilla y León junto con la Junta de Castilla y León, organizan el XIV Open de Castilla y León de Natación Adaptada, contando con la Colaboración del Ayuntamiento de Valladolid y de la Federación Castilla y León de Natación.

## **2. Normativa participación**

Para poder participar en el XIV Open de Castilla y León de Natación Adaptada, los deportistas, entrenadores y delegados deberán estar en posesión de Licencia Deportiva en vigor, modalidad de natación, de su Federación Autonómica, Federación Española o País de referencia, con su correspondiente seguro médico deportivo cubierto.

Los nadadores acudirán a la competición con la valoración médica y clasificación funcional completada, rubricada, firmada y sellada por un valorador médico y clasificador funcional reconocido por la Federación de origen y dentro de los parámetros que marca el Comité de Natación del IPC.

La organización se reserva el derecho a modificar las categorías y pruebas atendiendo al número de nadadores inscritos, informando con el suficiente tiempo de antelación a los Deportistas o Clubes Deportivos participantes.

Los nadadores con licencia FEDEACYL deberán inscribirse a través de <https://deporteadaptadocyl.playoffinformatica.com>

Los nadadores con licencia nacional que participen en la 4ª jornada de la liga AXA deberán inscribirse a través de <https://miagora.es> y remitir el reporte que se genera al correo: [competiciones@deporteadaptadocyl.org](mailto:competiciones@deporteadaptadocyl.org)

Todos los participantes deberán enviar la hoja de inscripción al correo: [competiciones@deporteadaptadocyl.org](mailto:competiciones@deporteadaptadocyl.org) indicando deportistas, técnicos y auxiliares que formen la delegación, remitiendo tantas como sean necesarias.

Las bajas de participantes que pudieran producirse posteriormente a la inscripción deberán ser comunicadas a la organización, no pudiendo ser sustituido por otro participante salvo autorización expresa de la organización.

### **3. Cuota de inscripción**

La cuota de inscripción será gratuita para los deportistas y staff técnico con licencia en Castilla y León. La cuota de inscripción será de **10 €** para el resto de los deportistas y staff técnico.

Enviaremos los datos bancarios a todos los equipos cuando recibamos los formularios de inscripción completados o las hojas de control de acceso según corresponda. Los equipos que no hayan realizado el pago de las cuotas de inscripción no podrán competir.

### **4. Alojamiento y transporte**

La organización no se hace cargo del alojamiento de los participantes. No obstante, se dará una orientación e información sobre alojamientos a aquellos que lo necesiten.

La organización no se encargará del transporte interno del campeonato. Las entidades son las responsables de los transportes a la localidad e instalaciones.

### **5. Competición**

El formato de Competición será sistema de contrarreloj o final directa. No se admitirá ninguna inscripción sin marca previa y acreditada por acta oficial de competición.

Un nadador podrá estar inscrito en un máximo de 2 pruebas por jornada.

No se permitirá la participación de nadadores S14 que hayan participado durante la temporada 2025/2026 en la categoría adaptada o habilidades deportivas en competiciones FEDEACYL o FEDDI.

## **6. Calentamiento**

El calentamiento previo a la competición se podrá realizar en la piscina donde se celebrará la competición aproximadamente una hora (60') antes del inicio de las pruebas.

Los nadadores evitarán agarrarse a las placas y corcheras.

Rogamos la máxima colaboración para que la piscina de competición se utilice como CALENTAMIENTO de los nadadores que participen en la sesión correspondiente.

## **7. Categorías de competición:**

Discapacidad Motora: De S1 a S10, de SB1 a SB9 y de SM1 a SM10.

Discapacidad Visual: De S11 a S13.

Personas Sordas.

Discapacidad Intelectual: S14.

## **8. Premios**

Se entregará medalla los tres primeros clasificados de cada prueba siguiendo el procedimiento multidisability por tabla de 1000 puntos, siempre y cuando haya tres nadadores como mínimo, en categoría masculina y femenina. Así mismo, se entregará trofeo al mejor nadador en categoría masculina y femenina y premio de 100€, a la mejor puntuación obtenida de la suma en dos diferentes pruebas, siguiendo el procedimiento multidisability por la tabla FEDEACYL Points Table 2023

(Anexo I). Para poder optar a este premio es necesario participar en las dos jornadas de competición.

### **9. Reglamentos:**

Se aplicará el reglamento de World Para swimming de Febrero de 2026. Los nadadores de diferentes clases podrán competir juntos en una misma serie.

### **10. Supervisión General y Jurado de la competición:**

La supervisión general y los aspectos referentes a la competición del XIV Open de Castilla y León de Natación Adaptada recaerán en la FEDEACYL y en el jurado de la FENACYL, pudiéndose limitar el número de series por cuestiones de organización.

### **11. Horario del Campeonato**

<b>SÁBADO, 9 MAYO DE 2026</b>	
Reunión de delegados	15.45 h
Calentamiento Jornada de Tarde	16.00 h
Inicio Jornada de Tarde	17.00 h
Fin Jornada de Tarde	20.00 h

<b>DOMINGO, 10 MAYO DE 2026</b>	
Calentamiento Jornada de Mañana	09.00 h
Inicio Jornada de Mañana	10.00 h
Fin Jornada de Mañana	13.00 h

### **12. Prevención del acoso y violencia sexual:**

En base al *PROTOCOLO PARA LA PREVENCIÓN Y ACTUACIÓN FRENTE AL ACOSO SEXUAL Y AL ACOSO POR RAZÓN DE SEXO EN LA FEDERACIÓN DE DEPORTE ADAPTADO DE CASTILLA Y LEÓN (FEDEACYL)* y con el objetivo de atender a las posibles víctimas de acoso o violencia sexual en el ámbito de las competiciones

deportivas, se designará a una responsable en el evento para la aplicación del protocolo en caso de que sea necesario. Esta persona será una componente de la Comisión de Mujer, Deporte y Discapacidad de la Federación o, en su caso, la que designe dicho organismo.

### 13. Disposición final:

Cualquier aspecto no contemplado en esta normativa será responsabilidad de la organización, pudiendo establecer normas complementarias si fuera necesario.

### 14. Pruebas del Campeonato

1ª JORNADA			
Nº	PRUEBA	SEXO	CATEGORIA
1	50 Libres	M	S1-S14
2	50 Libres	F	S1-S14
3	200 Mariposa	M	S8-S14
4	200 Mariposa	F	S8-S14
5	100 Braza	M	SB1-SB14
6	100 Braza	F	SB1-SB14
7	150 Estilos	M	SM1-SM4
8	150 Estilos	F	SM1-SM4
9	100 Espalda	M	S1-S14
10	100 Espalda	F	S1-S14
11	50 Mariposa	M	S3-S14
12	50 Mariposa	F	S3-S14
13	400 Libres	M	S4-S14
14	400 Libres	F	S4-S14
<b>Entrega Premios Pruebas 1,2,3,4,5,6,7,8,9,10,11,12,13,14</b>			
15	4x50 Libres <= 20	X	S1-S10
16	4x100 Libres	X	S14
17	4x100 Libres <= 34	X	S1-S10
<b>Entrega Premios Pruebas 15,16,17</b>			



2ª JORNADA			
Nº	PRUEBA	SEXO	CATEGORIA
18	200 Libres	M	S1-S14
19	200 Libres	F	S1-S14
20	200 Braza	M	SB4-SB14
21	200 Braza	F	SB4-SB14
22	50 Espalda	M	S1-S14
23	50 Espalda	F	S1-S14
24	100 Mariposa	M	S5-S14
25	100 Mariposa	F	S5-S14
<b>Entrega de Premios Pruebas 18,19,20,21,22,23,24,25</b>			
26	200 Espalda	M	S6-S14
27	200 Espalda	F	S6-S14
28	50 Braza	M	SB1-SB14
29	50 Braza	F	SB1-SB14
30	200 Estilos	M	SM3-SM14
31	200 Estilos	F	SM3-SM14
32	100 Libres	M	S1-S14
33	100 Libres	F	S1-S14
34	4x50 Estilos <=20	X	S1-S10
35	4x100 Estilos	X	S14
36	4x100 Estilos <= 34	X	S1-S10
<b>Entrega de Premios Pruebas 26,27,28,29,30,31,32,33,34,35,36 Mejor nadador Mejor nadadora</b>			

Tabla FEDEACYL 2023 Masculina

Clase	50m libre	100m libre	200m libre	400m libre	50m espalda	100m espalda	200m espalda	50m braza	100m braza	200m braza	50m mariposa	100m mariposa	200m mariposa	150m estilos	200m estilos
S15	0.23.14	0.51.22	1.52.55	3.53.42	0.25.95	0.56.06	2.01.96	0.27.79	1.00.00	2.12.50	0.24.75	0.53.90	2.01.71		2.03.33
S14	0.22.60	0.50.64	1.50.22	3.57.82	0.25.62	0.55.76	2.00.94	0.28.04	1.01.47	2.16.11	0.24.07	0.53.44	1.59.24		2.03.19
S13	0.22.38	0.50.16	1.49.18	3.55.56	0.25.90	0.56.36	2.02.24	0.28.71	1.02.93	2.19.35	0.24.19	0.53.72	1.59.87		2.02.70
S12	0.22.72	0.50.91	1.50.82	3.59.09	0.27.27	0.59.35	2.08.73	0.29.23	1.04.07	2.21.87	0.25.24	0.56.04	2.05.06		2.10.87
S11	0.24.78	0.55.54	2.00.89	4.20.83	0.30.63	1.06.66	2.24.59	0.31.35	1.08.72	2.32.16	0.27.53	1.01.12	2.16.38		2.18.47
S10	0.22.59	0.50.62	1.50.18	3.57.71	0.26.28	0.57.19	2.04.04				0.24.39	0.54.15	2.00.83		2.05.63
S9	0.23.31	0.52.23	1.53.69	4.05.29	0.27.44	0.59.72	2.09.53	0.29.16	1.03.92	2.21.53	0.25.76	0.57.19	2.07.61		2.13.43
S8	0.24.68	0.55.31	2.00.39	4.19.74	0.28.74	1.02.55	2.15.67	0.30.05	1.05.86	2.25.83	0.26.66	0.59.19	2.12.07		2.18.85
S7	0.25.75	0.57.72	2.05.63	4.31.06	0.31.31	1.08.14	2.27.80	0.32.23	1.10.65	2.36.43	0.28.41	1.03.08	2.20.76		2.19.01
S6	0.27.34	1.01.27	2.13.37	4.47.75	0.31.39	1.08.32	2.28.18	0.35.91	1.18.71	2.54.29	0.29.89	1.06.37	2.28.09		2.38.12
S5	0.29.45	1.05.99	2.23.65	5.09.93	0.31.42	1.08.38	2.28.31	0.38.84	1.25.13	3.08.50	0.30.62	1.07.99	2.31.71		2.48.02
S4	0.33.79	1.15.73	2.44.84	5.55.65	0.40.99	1.29.21	3.13.49	0.41.49	1.30.94	3.21.36	0.40.48	1.29.80	3.20.56	2.21.17	3.00.60
S3	0.38.75	1.26.85	3.09.04	6.47.86	0.42.21	1.31.86	3.19.25	0.46.49	1.41.90	3.45.64	0.49.75	1.50.47	4.06.49	2.40.19	3.24.93
S2	0.45.42	1.41.78	3.41.54	7.57.98	0.47.17	1.42.66	3.42.66	0.50.65	1.51.02	4.05.86	0.55.59	2.03.44	4.35.43	3.35.49	
S1	1.00.61	2.15.83	4.55.66	10.37.90	0.58.82	2.08.01	4.37.65	1.18.42	2.51.89	6.20.62	1.58.14	4.22.23	9.45.34	4.52.88	

Tabla FEDEACYL 2023 Femenina

Clase	50m libre	100m libre	200m libre	400m libre	50m espalda	100m espalda	200m espalda	50m braza	100m braza	200m braza	50m mariposa	100m mariposa	200m mariposa	150m estilos	200m estilos
S15	0.26.15	0.57.17	2.04.64	4.25.94	0.29.34	1.02.61	2.17.15	0.32.20	1.11.53	2.35.65	0.27.48	1.03.69	2.18.40		2.19.35
S14	0.25.58	0.55.88	2.02.09	4.15.46	0.29.16	1.02.08	2.13.30	0.31.66	1.09.30	2.30.15	0.26.40	0.59.95	2.11.63		2.16.29
S13	0.25.99	0.56.78	2.04.06	4.19.59	0.30.36	1.04.64	2.18.79	0.31.79	1.09.57	2.30.74	0.27.40	1.02.22	2.16.61		2.21.44
S12	0.26.27	0.57.38	2.05.38	4.22.34	0.31.02	1.06.06	2.21.84	0.33.22	1.12.71	2.37.54	0.27.79	1.03.11	2.18.56		2.24.56
S11	0.29.20	1.03.79	2.19.38	4.51.63	0.34.50	1.13.43	2.37.72	0.36.13	1.19.08	2.51.34	0.32.92	1.14.76	2.44.14		2.42.14
S10	0.26.30	0.57.45	2.05.52	4.22.64	0.30.93	1.05.86	2.21.41				0.27.48	1.02.42	2.17.04		2.24.85
S9	0.26.32	0.57.50	2.05.63	4.22.88	0.31.66	1.07.41	2.24.73	0.32.21	1.10.50	2.32.75	0.27.51	1.02.48	2.17.18		2.25.22
S8	0.28.07	1.01.32	2.13.97	4.40.33	0.31.95	1.08.04	2.26.09	0.33.73	1.13.83	2.39.97	0.30.03	1.08.20	2.29.74		2.35.30
S7	0.29.94	1.05.41	2.22.91	4.59.02	0.37.12	1.19.05	2.49.73	0.40.27	1.28.13	3.10.95	0.32.99	1.14.92	2.44.49		2.48.43
S6	0.30.50	1.06.62	2.25.56	5.04.07	0.37.15	1.19.11	2.49.85	0.41.06	1.29.87	3.14.72	0.34.56	1.18.49	2.52.32		2.56.68
S5	0.33.57	1.13.34	2.40.24	5.35.28	0.37.18	1.19.17	2.49.98	0.42.83	1.33.75	3.23.12	0.39.54	1.29.79	3.17.15		3.13.43
S4	0.35.94	1.18.51	2.51.13	5.58.91	0.44.68	1.35.14	3.24.71	0.47.46	1.43.87	3.45.05	0.40.22	1.31.34	3.20.54	2.39.39	3.23.42
S3	0.40.11	1.27.62	3.11.44	6.40.57	0.48.49	1.43.25	3.41.69	0.52.65	1.55.24	4.09.68	0.51.08	1.56.01	4.14.70	2.49.80	3.36.71
S2	0.50.06	1.49.37	3.58.95	8.19.99	0.59.38	2.06.44	4.31.48	1.04.33	2.20.80	5.05.07	0.51.11	1.56.06	4.14.83	3.45.70	
S1	0.50.08	1.49.40	3.59.02	8.20.13	1.06.53	2.21.67	5.04.17	1.21.10	2.57.51	6.24.60	0.51.13	1.56.12	4.14.93	3.45.84	

<b>CAMPEONATO</b>	<b>OPEN INTERNACIONAL DE NATACIÓN ADAPTADA DE CYL</b>				
<b>PISCINA CEARD RÍO ESGUEVA (VALLADOLID)</b>					
Web	<a href="http://www.deporteadaptadocyl.org">www.deporteadaptadocyl.org</a>	email	<a href="mailto:competiciones@deporteadaptadocyl.org">competiciones@deporteadaptadocyl.org</a>	Teléfono	983189861

<b>Entidad</b>		<b>Técnicos / Delegados</b>	
<b>Email</b>		<b>Teléfono contacto</b>	
<b>Observaciones</b>		<b>Observaciones</b>	

HOJA INSCRIPCIÓN

1	NOMBRE Y APELLIDOS			SEXO	CATEGORÍA	INSCRIPCIÓN PRUEBAS Y MARCAS					
	PRUEBA 1	MARCA	PRUEBA 2	MARCA	PRUEBA 3	MARCA	PRUEBA 4	MARCA			
	LICENCIA	FECHA NACIMIENTO									
2	NOMBRE Y APELLIDOS			SEXO	CATEGORÍA	INSCRIPCIÓN PRUEBAS Y MARCAS					
	PRUEBA 1	MARCA	PRUEBA 2	MARCA	PRUEBA 3	MARCA	PRUEBA 4	MARCA			
	LICENCIA	FECHA NACIMIENTO									
3	NOMBRE Y APELLIDOS			SEXO	CATEGORÍA	INSCRIPCIÓN PRUEBAS Y MARCAS					
	PRUEBA 1	MARCA	PRUEBA 2	MARCA	PRUEBA 3	MARCA	PRUEBA 4	MARCA			
	LICENCIA	FECHA NACIMIENTO									
4	NOMBRE Y APELLIDOS			SEXO	CATEGORÍA	INSCRIPCIÓN PRUEBAS Y MARCAS					
	PRUEBA 1	MARCA	PRUEBA 2	MARCA	PRUEBA 3	MARCA	PRUEBA 4	MARCA			
	LICENCIA	FECHA NACIMIENTO									
5	NOMBRE Y APELLIDOS			SEXO	CATEGORÍA	INSCRIPCIÓN PRUEBAS Y MARCAS					
	PRUEBA 1	MARCA	PRUEBA 2	MARCA	PRUEBA 3	MARCA	PRUEBA 4	MARCA			
	LICENCIA	FECHA NACIMIENTO									
6	NOMBRE Y APELLIDOS			SEXO	CATEGORÍA	INSCRIPCIÓN PRUEBAS Y MARCAS					
	PRUEBA 1	MARCA	PRUEBA 2	MARCA	PRUEBA 3	MARCA	PRUEBA 4	MARCA			
	LICENCIA	FECHA NACIMIENTO									
7	NOMBRE Y APELLIDOS			SEXO	CATEGORÍA	INSCRIPCIÓN PRUEBAS Y MARCAS					
	PRUEBA 1	MARCA	PRUEBA 2	MARCA	PRUEBA 3	MARCA	PRUEBA 4	MARCA			
	LICENCIA	FECHA NACIMIENTO									
8	NOMBRE Y APELLIDOS			SEXO	CATEGORÍA	INSCRIPCIÓN PRUEBAS Y MARCAS					
	PRUEBA 1	MARCA	PRUEBA 2	MARCA	PRUEBA 3	MARCA	PRUEBA 4	MARCA			
	LICENCIA	FECHA NACIMIENTO									

**\*SERÁ OBLIGATORIO CUMPLIMENTAR TODOS LOS DATOS PARA SU VALIDEZ. SI FUERA NECESARIO, RELLENAR DOS HOJAS**

En cumplimiento de lo establecido en la Ley Orgánica 15/1999, de 13 de diciembre, de Protección de Datos de Carácter Personal, le informamos que los datos que nos facilite mediante la cumplimentación del presente formulario pasa a formar parte de un fichero propiedad de la FEDERACION DEPORTE ADAPTADO CASTILLA Y LEON denominado "Gestión Federación" para la gestión derivada de las actividades Federativas, asimismo nos consiente expresamente el tratamiento de los datos relativos a las minusvalías para la misma finalidad. Le informamos que dichos datos serán cedidos a la Mutualidad Aseguradora correspondiente para el trámite de seguro deportivo. Le informamos que pueden ejercer los derechos de acceso, rectificación, cancelación y oposición en C/Gabilondo 17-19 4º B 47007 Valladolid